

PLANTA BAIXA PVTO INFERIOR
 Escala 1/75
 Área: 478,50m²

 Prof. Municipal de Barão de Cotegipe/RS
 Rua Princesa Isabel, 114 - Centro
 Barão de Cotegipe / RS
 CEP: 96740-000
 Fone: 54 3233 1344

Tipo do Projeto / Serviço:
AMPLIAÇÃO - EMEI BARÃOZINHO

Conteúdo:
PLANTA BAIXA - PVTO INFERIOR

Prancha: **01**
 Data: **11/2024**

Proprietário(a):
MUNICÍPIO DE BARÃO DE COTEGIPE
 CNPJ: 87.613.451/0001-82

Endereço:
Avenida Adão Welker, 660 - Parte do lote nº 05 - Barão de Cotegipe/RS

Responsável Técnico:
Luis Carlos Balestrin
 Eng. CIVIL CREA RS 096570-D

Desenho:
Autor

Escala:
 1 : 100

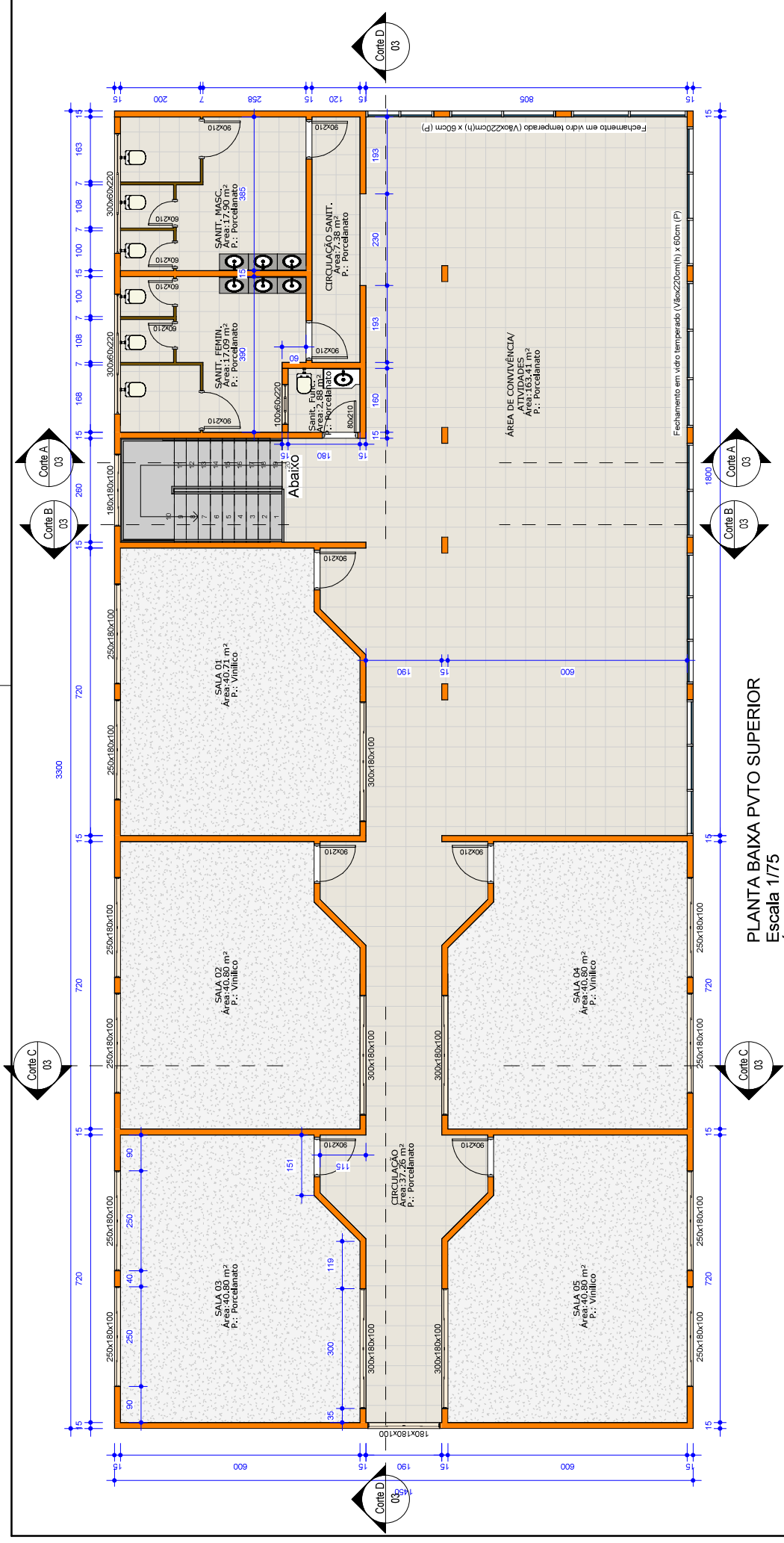

Proprietário(a):
MUNICÍPIO DE BARÃO DE COTEGIPE
CNPJ: 87.613.451/0001-82

Endereço:
Avenida Adão Welker, 660 - Parte do lote nº 05 - Barão de Cotegipe/RS

Responsável Técnico:
Luis Carlos Balestrin
Eng. CIVIL CREA RS 096570-D

Escala:
1 : 100

Desenho:
Autor

Proprietário(a):
Prof. Municipal de Barão de Cotegipe/RS
Rua Princesa Isabel, 114 - Centro
Barão de Cotegipe / RS
CEP: 96740-000
54.323.1344

Tipo do Projeto / Serviço:
AMPLIAÇÃO - EMEI BARÃOZINHO

Conteúdo:
PLANTA BAIXA - PVTO SUPERIOR

Francha:
02

Data:
11/2024

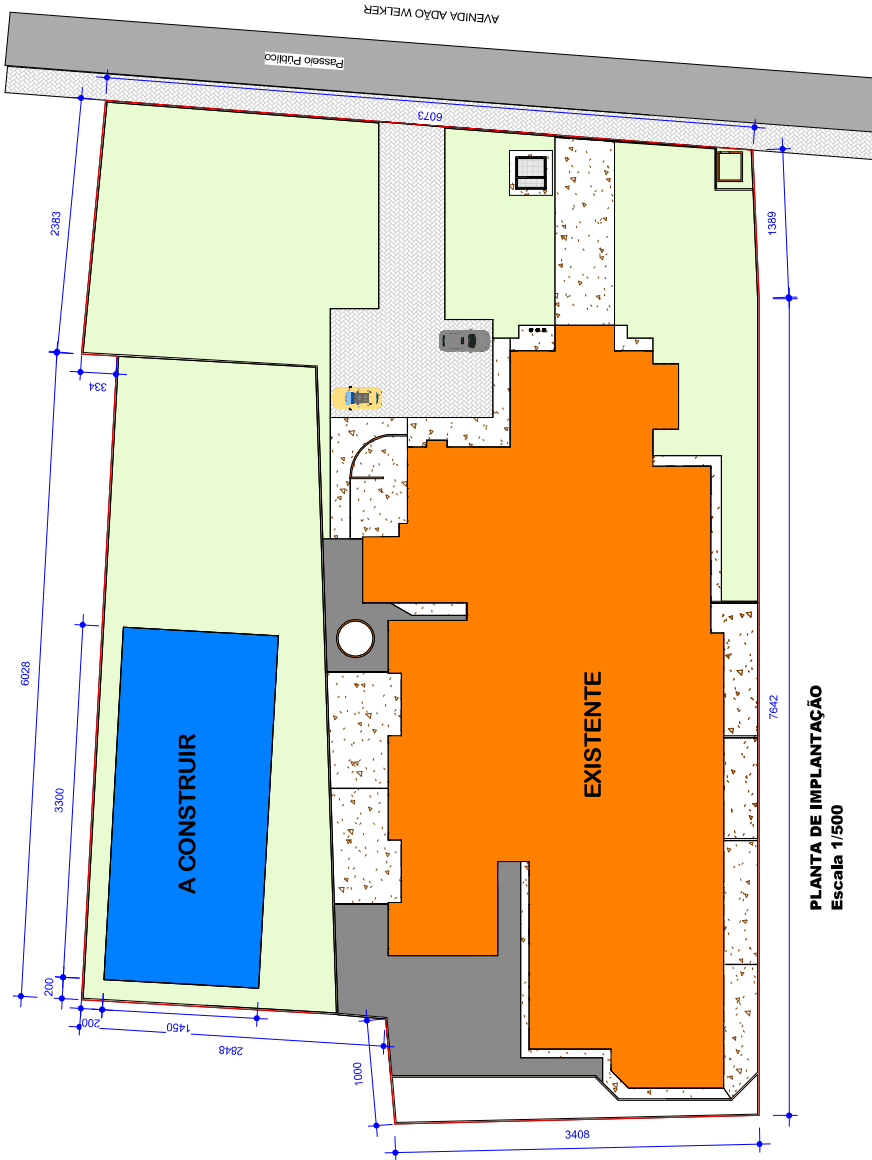

PLANTA DE IMPLANTAÇÃO
Escala 1/500

PLANILHA DE ÁREAS

	Área	Taxa de Ocupação
1.0 - Terreno:	5.468,42m²	
2.0 - Edificação:		39,69%
2.1 - Existente:	1.213,52 m²	
2.2 - A Construir:	957,00 m²	
Total:	2.170,52 m²	

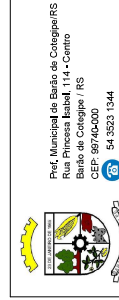

Prof. Municipal de Barão de Cotegipe/RS
Rua Princesa Isabel, 114 - Centro
Barão de Cotegipe / RS
CEP: 96740-000
FONE: 54.323.1344

Tipo do Projeto / Serviço:

AMPLIAÇÃO - EMEI BARÃOZINHO

Conteúdo:

IMPLANTAÇÃO

Prancha:

05

Data:

11/2024

Proprietário(a):

MUNICÍPIO DE BARÃO DE COTEGIPE
CNPJ: 87.613.451/0001-82

Endereço:

Avenida Adão Welker, 660 - Parte do lote nº 05 - Barão de Cotegipe/RS

Responsável Técnico:

Luis Carlos Balestrin
Eng. CIVIL CREA RS 096670-D

Desenho:

Autor

Escala:

Como indicado

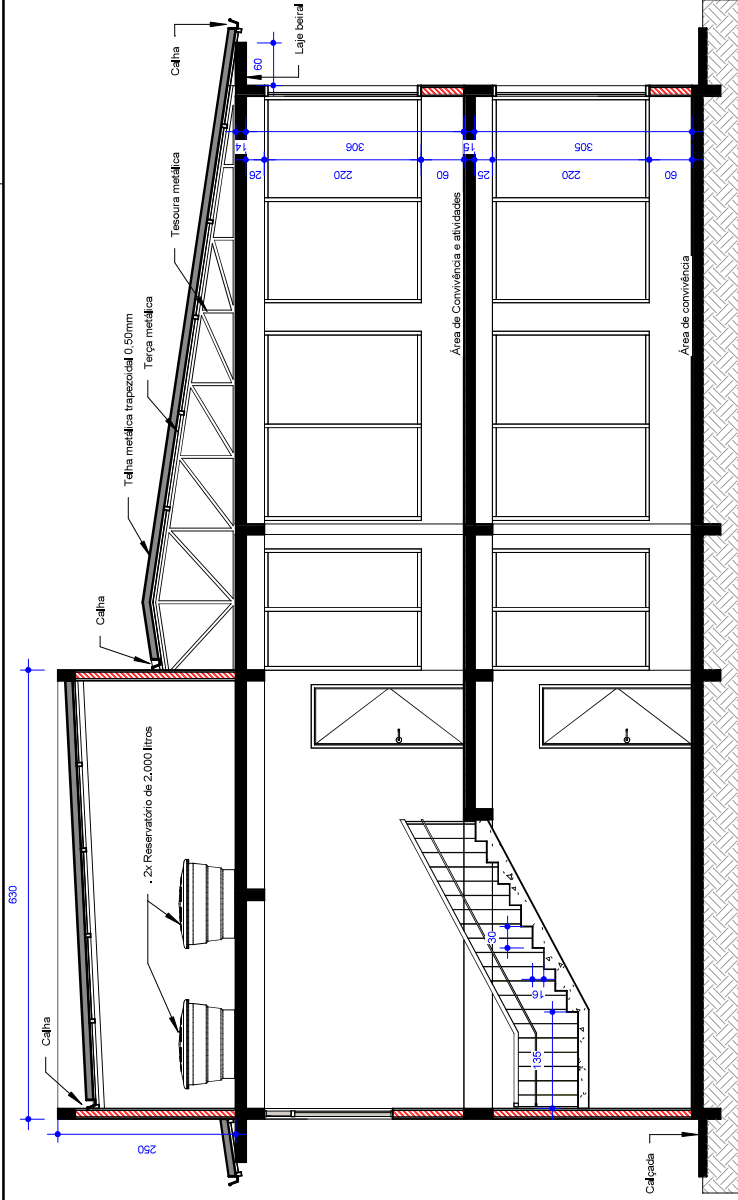

CORTE AA
Escala 1/75

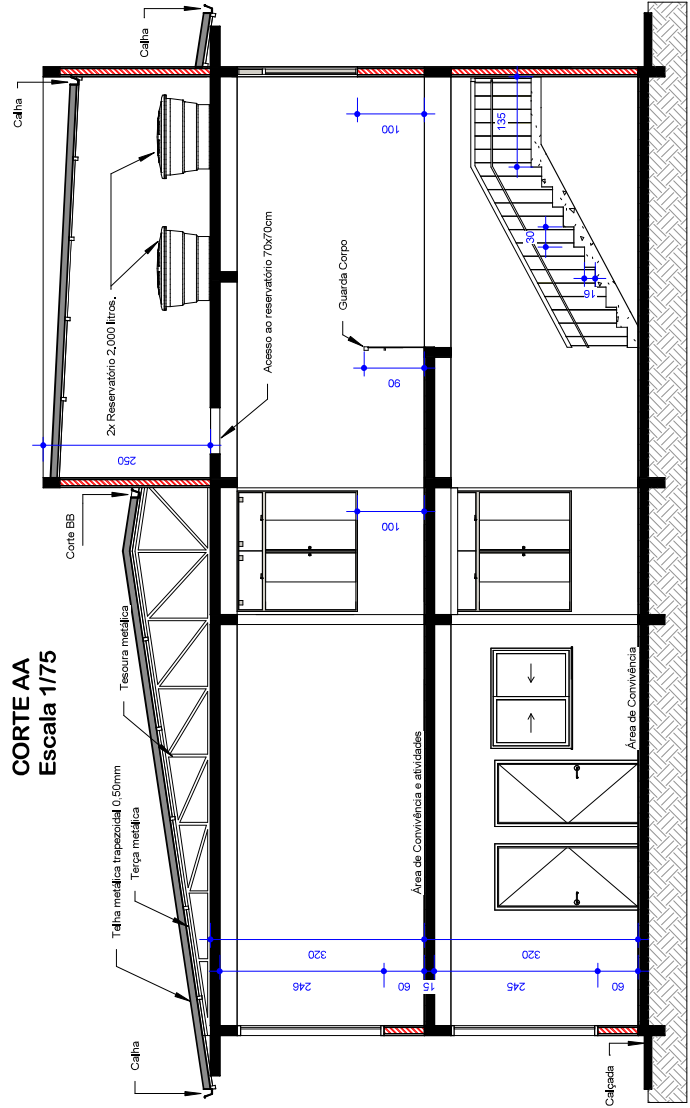

CORTE BB
Escala 1/80

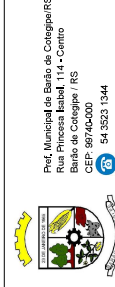

Prof. Municipal de Barão de Cotejipe/RS
Rua Princesa Isabel, 114 - Centro
Barão de Cotejipe / RS
CEP: 96740-000
Fone: 54.323.1344

Tipo do Projeto / Serviço:

AMPLIAÇÃO - EMEI BARÃOZINHO

Conteúdo:

CORTE AA / CORTE BB

Prancha:

03-A

Data:

11/2024

Proprietário(a):

MUNICÍPIO DE BARÃO DE COTEJIPE
CNPJ: 87.613.451/0001-82

Endereço:

Avenida Adão Welker, 660 - Parte do lote nº 05 - Barão de Cotejipe/RS

Responsável Técnico:

Luis Carlos Balestrin
Eng. CIVIL CREA RS 096570-D

Desenho:

Autor

Escala:

Como indicado

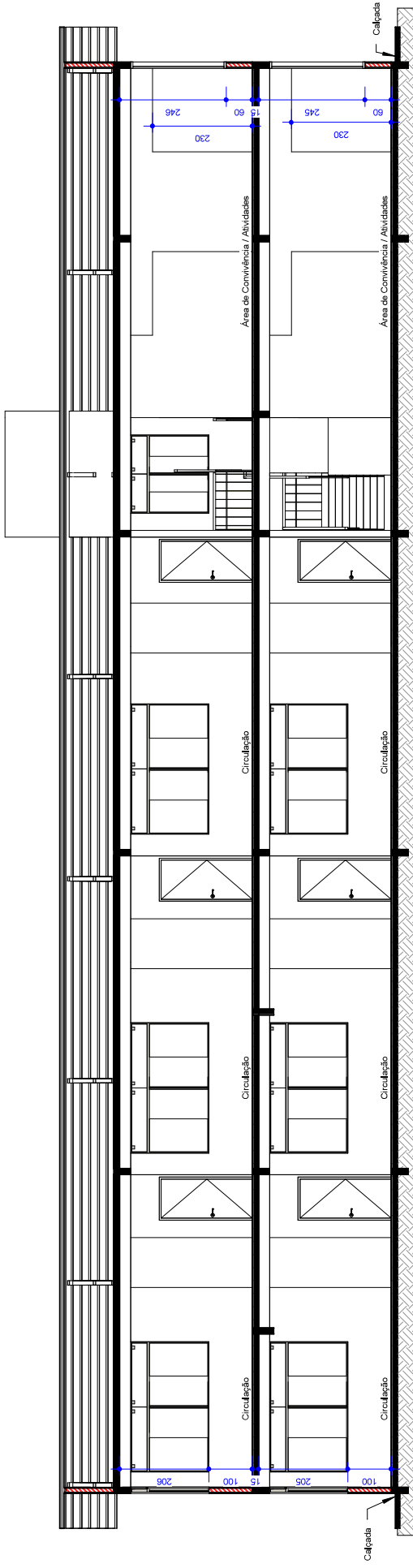

CORTE DD
Escala 1/100

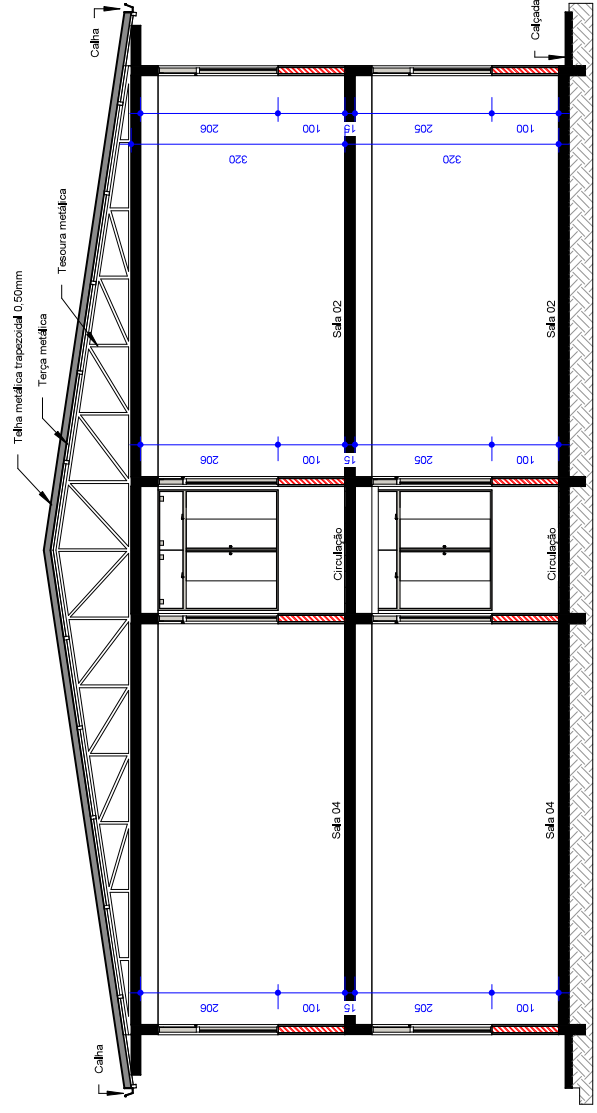

CORTE CC
Escala 1/80

Prof. Municipal de Barão de Cotegipe/RS
 Rua Princesa Isabel, 114 - Centro
 Barão de Cotegipe / RS
 CEP: 96740-000
 (51) 54.323.1344

Prancha: 03-B
Data: 11/2024

Tipo do Projeto / Serviço:
AMPLIAÇÃO - EMEI BARÃOZINHO

Conteúdo:
CORTE CC / CORTE DD

Proprietário(a):
MUNICÍPIO DE BARÃO DE COTEGIPE
CNPJ: 87.613.451/0001-82

Endereço:
Avenida Adão Welker, 660 - Parte do lote nº 05 - Barão de Cotegipe/RS

Responsável Técnico:
Luis Carlos Balestrin
Eng. CIVIL CREA RS 096570-D

Desenho:
Autor

Escala:
 Como indicado

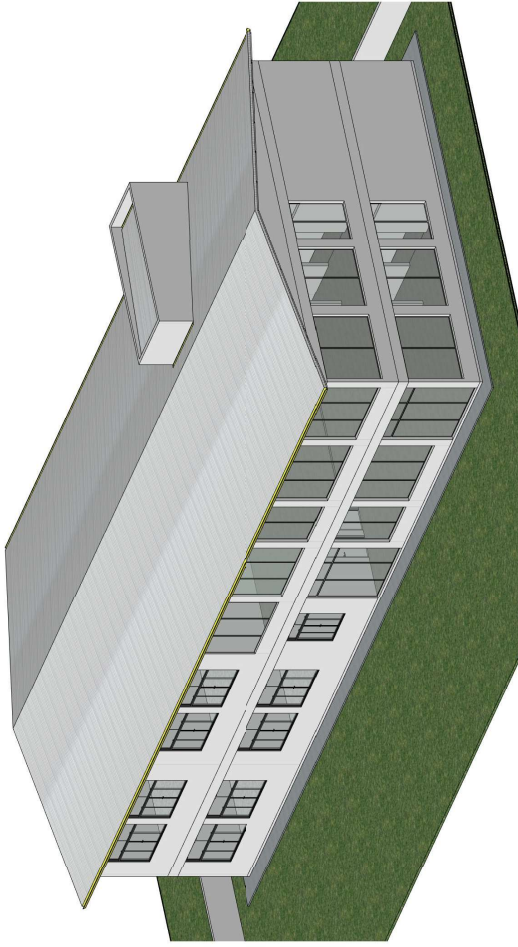

PERSPECTIVA - VISTA FRONTAL
Escala 1/200

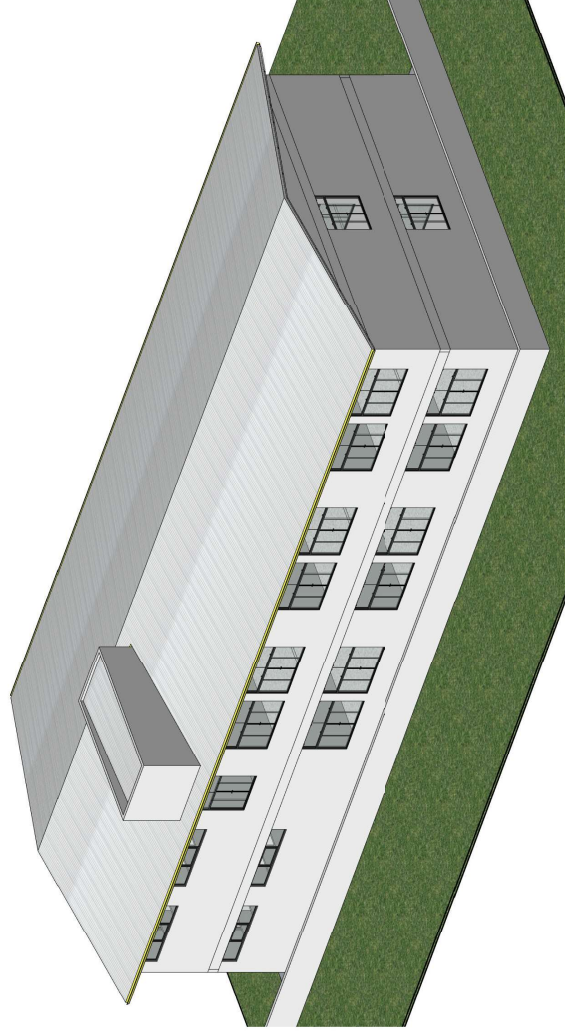

PERSPECTIVA - VISTA POSTERIOR
Escala 1/200



Prof. Municipal de Barão de Cotegipe/RS
Rua Princesa Isabel, 114 - Centro
Barão de Cotegipe / RS
CEP: 96740-000
54.323.1344

Proprietário(a):

MUNICÍPIO DE BARÃO DE COTEGIPE
CNPJ: 87.613.451/0001-82

Endereço:

Avenida Adão Welker, 660 - Parte do lote nº 05 - Barão de Cotegipe/RS

Responsável Técnico:

Luis Carlos Balestrin
Eng. Civil CREA RS 096570-D

Desenho:

Autor

Escala:

Tipo do Projeto / Serviço:

AMPLIAÇÃO - EMEI BARÃOZINHO

Conteúdo:

FACHADAS / PERSPECTIVAS

Prancha:

04

Data:

11/2024