

Forma do pavimento Baldrame (Nível 0)  
escala 1:50

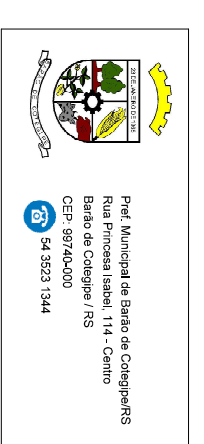

Propriedade(s)

MUNICÍPIO DE BARÃO DE COTEGIPE  
CNPJ: 07.613.451/0001-25

Endereço:  
Avenida Adão Weiker, 650 - Parte do lote nº 05 - Bairro de Cotegipe/RS

Tipo do Projeto / Serviço:  
AMPLIAÇÃO - EMEF BARÃOZINHO

Contrato:  
PLANTA DE FORMA VIGAS BALDRAME

Planilha:  
FORM BAL

Data:  
11/2024

Responsável Técnico:  
LUIZ CARLOS BALDRE  
Eng. Civil - CREBA/RS 066570/0

Desenho:  
Luis

Escala:  
INDICADA

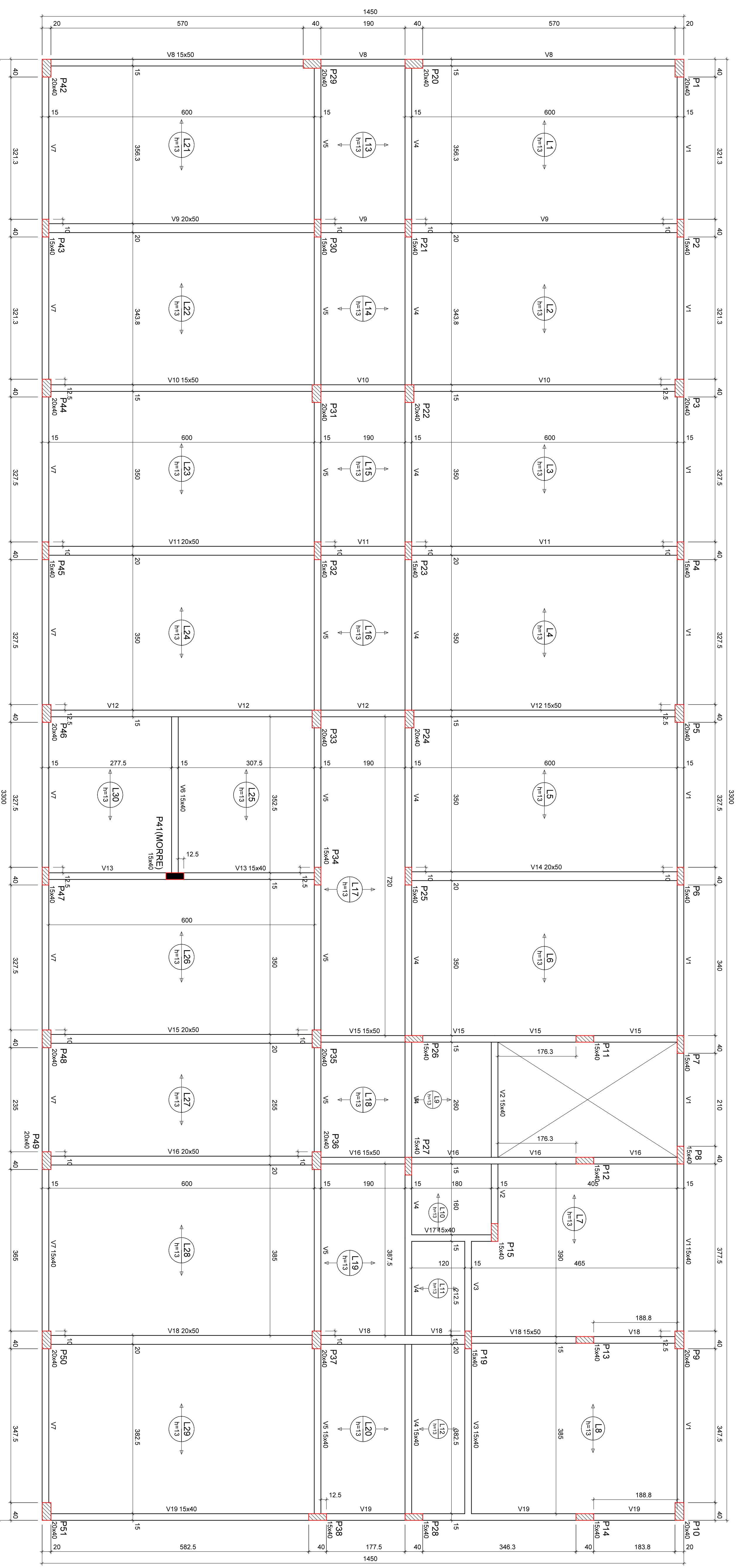

Forma do pavimento Intermediário (Nível 320)  
escala 1:50

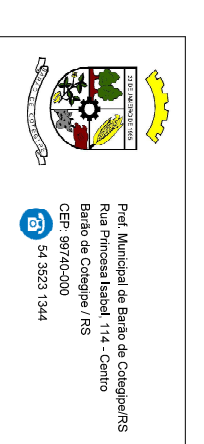

Projeto de Pavimento / Serviço:  
APLICAÇÃO - EMBR. BARAZONHO

Prancha:  
FORM INT  
Data:  
11/2024

Proprietário(a):  
MUNICÍPIO DE BARÃO DE COTEGIPE  
Av. Adão Welker, 650 - Bairro de Cotegipe  
CEP: 55.000-000  
Fone: (51) 3221.1344

Projeto de Pavimento / Serviço:  
APLICAÇÃO - EMBR. BARAZONHO

Endereço:  
Avenida Adão Welker, 650 - Bairro de Cotegipe

Projeto de Pavimento / Serviço:  
APLICAÇÃO - EMBR. BARAZONHO

Responsável Técnico:  
Luis Carlos Balmori  
Eng. Civil CRM: 115.89679-D

Projeto de Pavimento / Serviço:  
APLICAÇÃO - EMBR. BARAZONHO

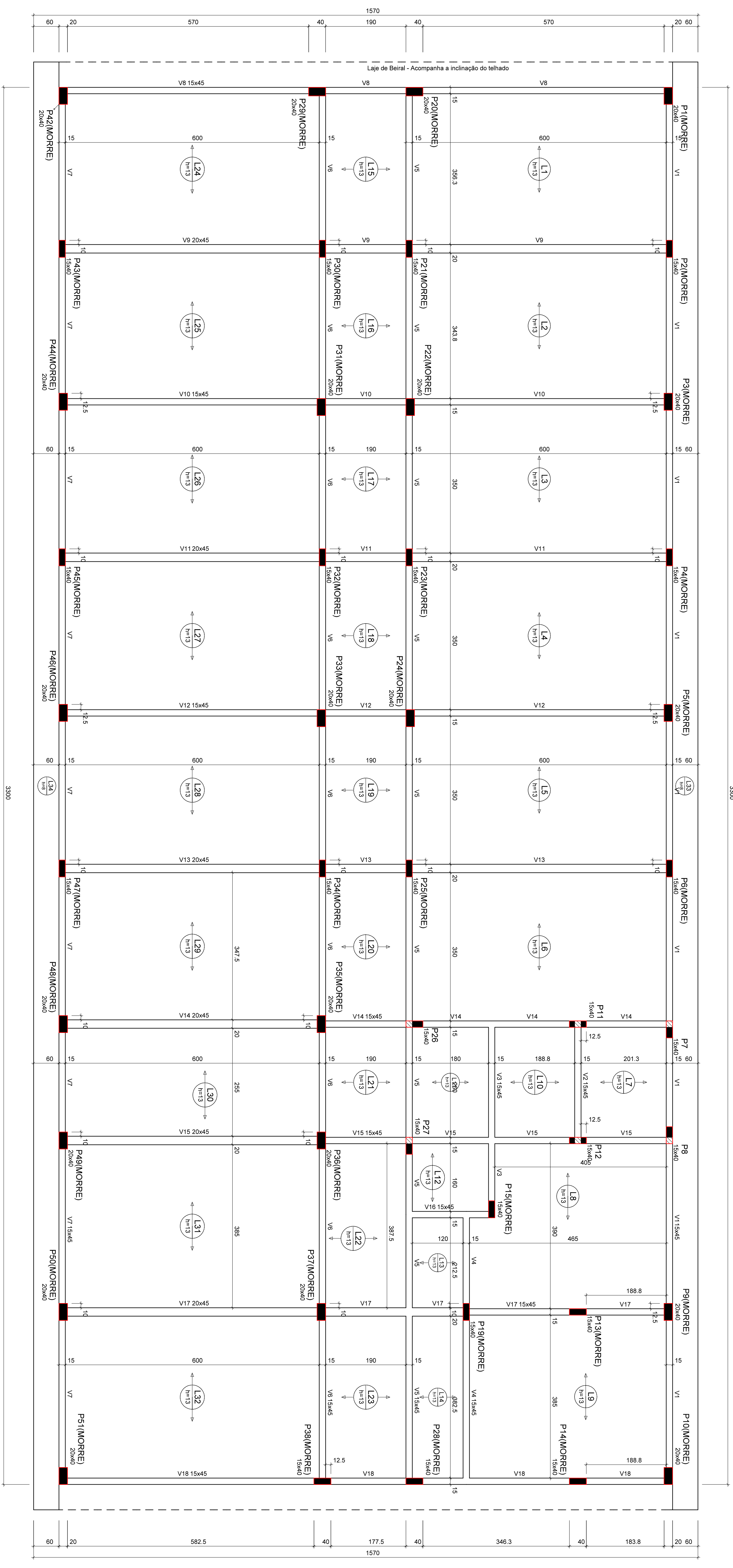

Forma do pavimento Cobertura (Nível 640)  
escala 1:50

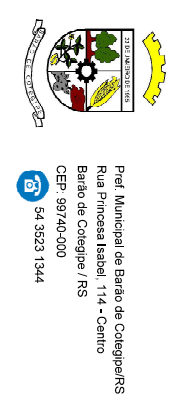
 <p>MUNICÍPIO DE BARÃO DE COTEGIPE CNPJ: 07.913.570/0001-82</p>	<p>Tipo do Projeto / Serviço: AMPLIAÇÃO - ENTE PARAZIÂNICO</p>	<p>Parceira: FORM COB</p>
	<p>Comitê: PALTA DE FORMA PAVIMENTO COBERTURA</p>	<p>Data: 11/2024</p>
<p>Endereço: Avenida Adão Welker, 650 - Parte do lote nº 05 - Barão de Cotegipe/RS</p>	<p>Responsável Técnico: Luis Carlos Bazzolin Eng. CIVIL OAB/RS 96957/0-0</p>	<p>Escala: INDICADA</p>

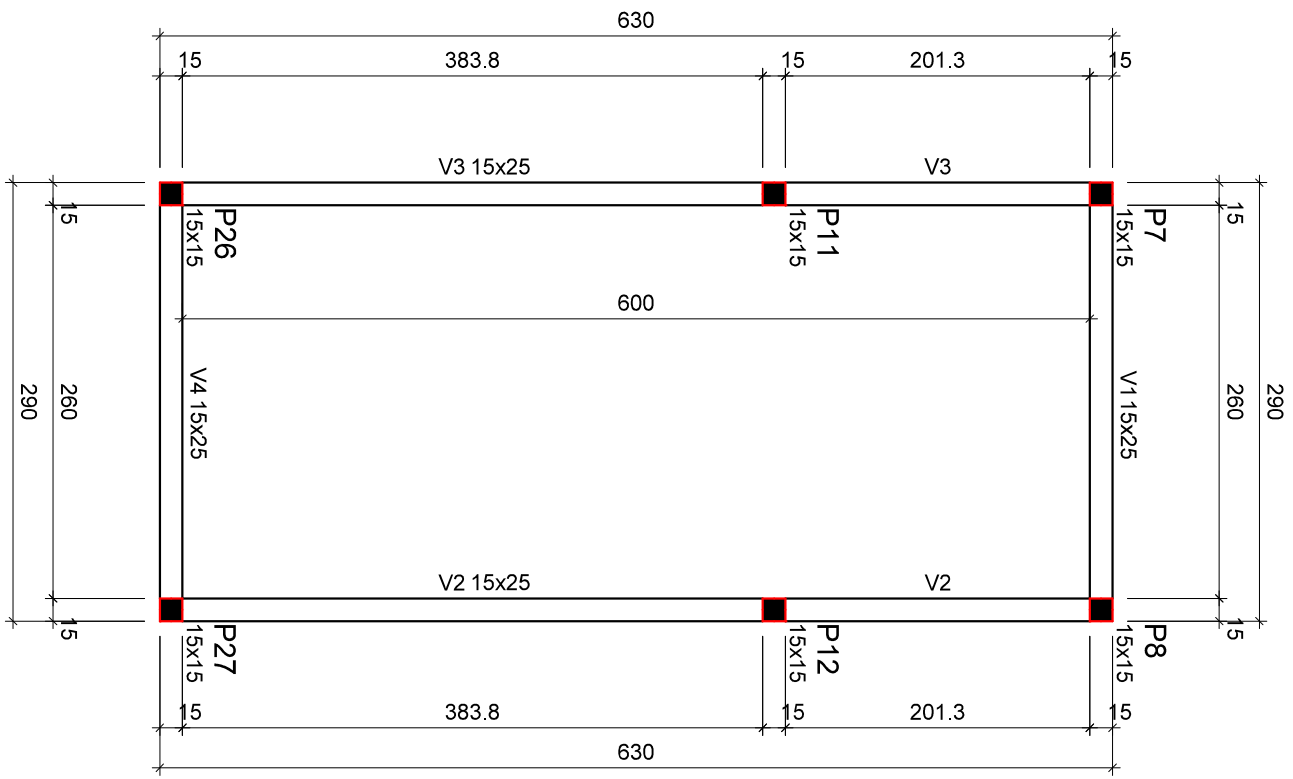
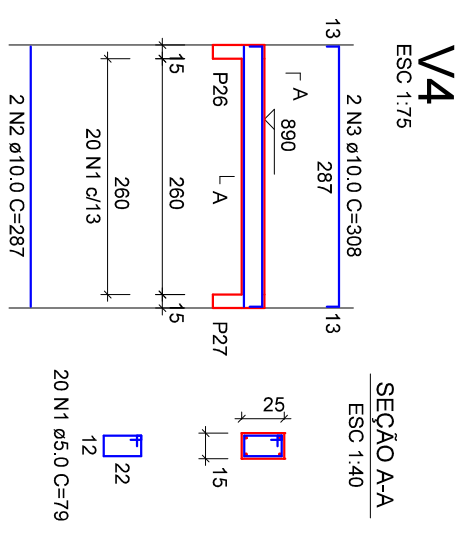
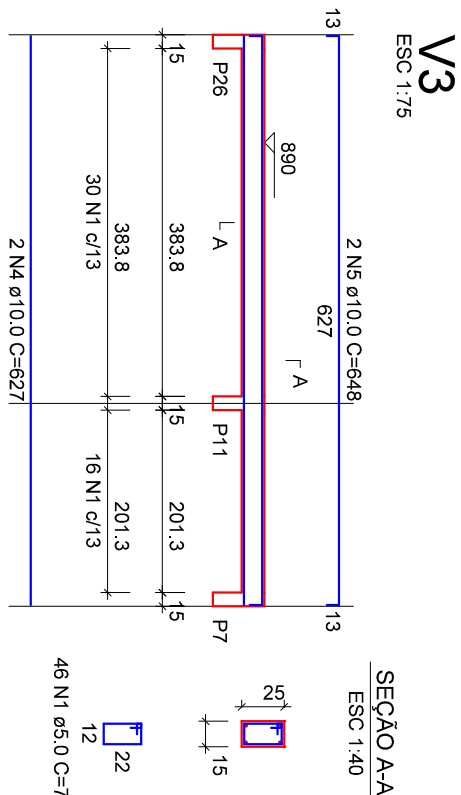
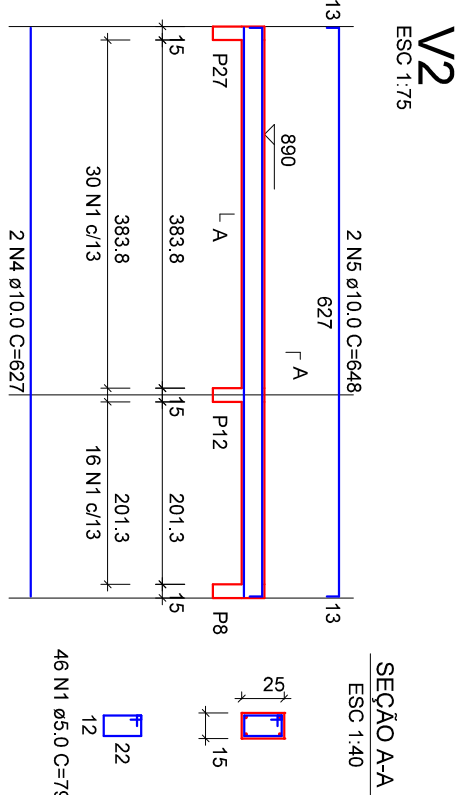
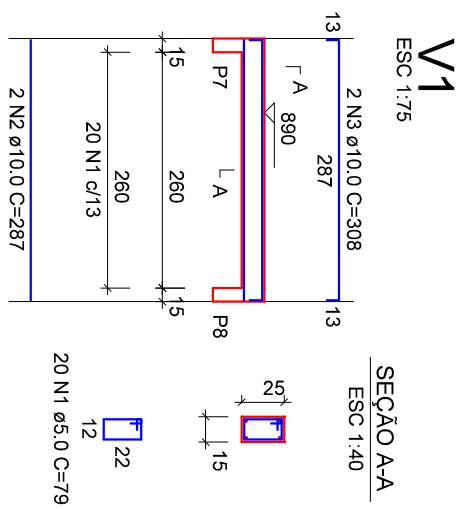

RELAÇÃO DO AÇO

V1 V2 V3 V4

AÇO	N	DIAM (mm)	QUANT	C. UNIT (cm)	C. TOTAL (cm)
CA60	1	5.0	132	79	10428
CA50	2	10.0	4	287	1148
CA50	3	10.0	4	308	1232
CA60	4	10.0	4	627	2508
CA60	5	10.0	4	648	2592

RESUMO DO AÇO

AÇO	DIAM (mm)	C. TOTAL (m)	PESO + 10% (kg)
CA50	10.0	74.8	50.7
CA60	5.0	104.3	17.7
PESO TOTAL (kg)			68.4
CA50			50.7
CA60			17.7

Volume de concreto (C-25) = 0.69 m³  
Área de forma = 11.96 m²

# Forma Respaldo Reservatório

## escala 1:50

Pref. Municipal de Barão de Cotegipe/RS  
Rua Princesa Isabel, 114 - Centro  
Barão de Cotegipe / RS  
CEP: 97740-000  
54 3523 1344

Tipo do Projeto / Serviço:  
**AMPLIAÇÃO - EMEI BARÃOZINHO**

Conteúdo:  
**FORMA E ARMADURA VIGAS RESPADO RESERVATÓRIO**

Prancha:  
**RESERV.**

Data:  
11/2024

Proprietário(a):

MUNICÍPIO DE BARÃO DE COTEGIPE  
CNPJ: 87.613.451/0001-82

Endereço:  
Avenida Adão Welker, 650 - Parte do lote nº 05 - Barão de Cotegipe/RS

Responsável Técnico:  
Luís Carlos Balestrin  
Eng. CIVIL CREA RS 096570-D

Desenho:  
Luís

Escala:  
INDICADA