

RESUMO DO CO

ACO	SMN	COTAR	RESQ-130
100	100	144	716
100	100	144	1116
100	100	144	2102

Valor de concreto C-20 = 16,52 MPa  
 Valor de aço A-500 = 200,25 MPa

CLIENTE: AMERICA ALTA VELOCIDADE  
 CONTRATADA: VICKS BALDAME

Responsável Técnico: [Name]  
 Responsável Fiscal: [Name]  
 Endereço: Avenida João Vitor 550 - Forno do Ibo nº 05 - Bairro: [Name]  
 Cidade: [Name] - Estado: [Name]  
 CEP: [Code]



RELAÇÃO DE QUANTIDADES

ACO	N	QTD	UNID	CONF	VALOR	COTAC
1	30	711	159	1789		
2	50	364	129	3921		
3	50	220	440	440		
4	50	145	380	280		
5	50	81	546	546		
6	63	8	81	81		
7	63	8	81	81		
8	63	8	81	81		
9	63	8	81	81		
10	63	8	81	81		
11	63	8	81	81		
12	63	8	81	81		
13	100	6	1089	6192		
14	100	2	1084	2168		
15	100	2	1084	2168		
16	100	2	1084	2168		
17	100	2	1084	2168		
18	100	2	1084	2168		
19	100	2	1084	2168		
20	100	2	1084	2168		
21	100	2	1084	2168		
22	100	2	1084	2168		
23	100	2	1084	2168		
24	100	2	1084	2168		
25	100	2	1084	2168		
26	100	2	1084	2168		
27	100	2	1084	2168		
28	100	2	1084	2168		
29	100	2	1084	2168		
30	100	2	1084	2168		
31	100	2	1084	2168		
32	100	2	1084	2168		
33	100	2	1084	2168		
34	100	2	1084	2168		
35	100	2	1084	2168		
36	100	2	1084	2168		
37	100	2	1084	2168		
38	100	2	1084	2168		
39	100	2	1084	2168		
40	100	2	1084	2168		
41	100	2	1084	2168		
42	100	2	1084	2168		
43	100	2	1084	2168		
44	100	2	1084	2168		
45	100	2	1084	2168		
46	100	2	1084	2168		
47	100	2	1084	2168		
48	100	2	1084	2168		
49	100	2	1084	2168		
50	100	2	1084	2168		
51	100	2	1084	2168		
52	100	2	1084	2168		
53	125	2	608	1216		
54	125	2	608	1216		
55	125	2	608	1216		
56	125	2	608	1216		
57	125	2	608	1216		
58	125	2	608	1216		
59	125	2	608	1216		
60	125	2	608	1216		
61	125	2	608	1216		
62	125	2	608	1216		
63	125	2	608	1216		
64	125	2	608	1216		
65	125	2	608	1216		
66	125	2	608	1216		
67	125	2	608	1216		
68	125	2	608	1216		
69	125	2	608	1216		
70	125	2	608	1216		
71	125	2	608	1216		
72	125	2	608	1216		
73	125	2	608	1216		
74	125	2	608	1216		
75	125	2	608	1216		
76	125	2	608	1216		
77	125	2	608	1216		
78	125	2	608	1216		
79	125	2	608	1216		
80	125	2	608	1216		
81	125	2	608	1216		
82	125	2	608	1216		
83	125	2	608	1216		
84	125	2	608	1216		
85	125	2	608	1216		
86	125	2	608	1216		
87	125	2	608	1216		
88	125	2	608	1216		
89	125	2	608	1216		
90	125	2	608	1216		
91	125	2	608	1216		
92	125	2	608	1216		
93	125	2	608	1216		
94	125	2	608	1216		
95	125	2	608	1216		
96	125	2	608	1216		
97	125	2	608	1216		
98	125	2	608	1216		
99	125	2	608	1216		
100	125	2	608	1216		
101	125	2	608	1216		
102	125	2	608	1216		
103	125	2	608	1216		
104	125	2	608	1216		
105	125	2	608	1216		

RESUMO DO MO

ACO	QTD	COTAC	VALOR
CA01	6.3	121.6	766.08
CA02	12.0	121.6	1459.20
CA03	8.0	121.6	972.80
CA04	8.0	121.6	972.80
CA05	12.0	121.6	1459.20
CA06	8.0	121.6	972.80
CA07	8.0	121.6	972.80
CA08	8.0	121.6	972.80
CA09	8.0	121.6	972.80
CA10	8.0	121.6	972.80
CA11	8.0	121.6	972.80
CA12	8.0	121.6	972.80
CA13	8.0	121.6	972.80
CA14	8.0	121.6	972.80
CA15	8.0	121.6	972.80
CA16	8.0	121.6	972.80
CA17	8.0	121.6	972.80
CA18	8.0	121.6	972.80
CA19	8.0	121.6	972.80
CA20	8.0	121.6	972.80
CA21	8.0	121.6	972.80
CA22	8.0	121.6	972.80
CA23	8.0	121.6	972.80
CA24	8.0	121.6	972.80
CA25	8.0	121.6	972.80
CA26	8.0	121.6	972.80
CA27	8.0	121.6	972.80
CA28	8.0	121.6	972.80
CA29	8.0	121.6	972.80
CA30	8.0	121.6	972.80
CA31	8.0	121.6	972.80
CA32	8.0	121.6	972.80
CA33	8.0	121.6	972.80
CA34	8.0	121.6	972.80
CA35	8.0	121.6	972.80
CA36	8.0	121.6	972.80
CA37	8.0	121.6	972.80
CA38	8.0	121.6	972.80
CA39	8.0	121.6	972.80
CA40	8.0	121.6	972.80
CA41	8.0	121.6	972.80
CA42	8.0	121.6	972.80
CA43	8.0	121.6	972.80
CA44	8.0	121.6	972.80
CA45	8.0	121.6	972.80
CA46	8.0	121.6	972.80
CA47	8.0	121.6	972.80
CA48	8.0	121.6	972.80
CA49	8.0	121.6	972.80
CA50	8.0	121.6	972.80

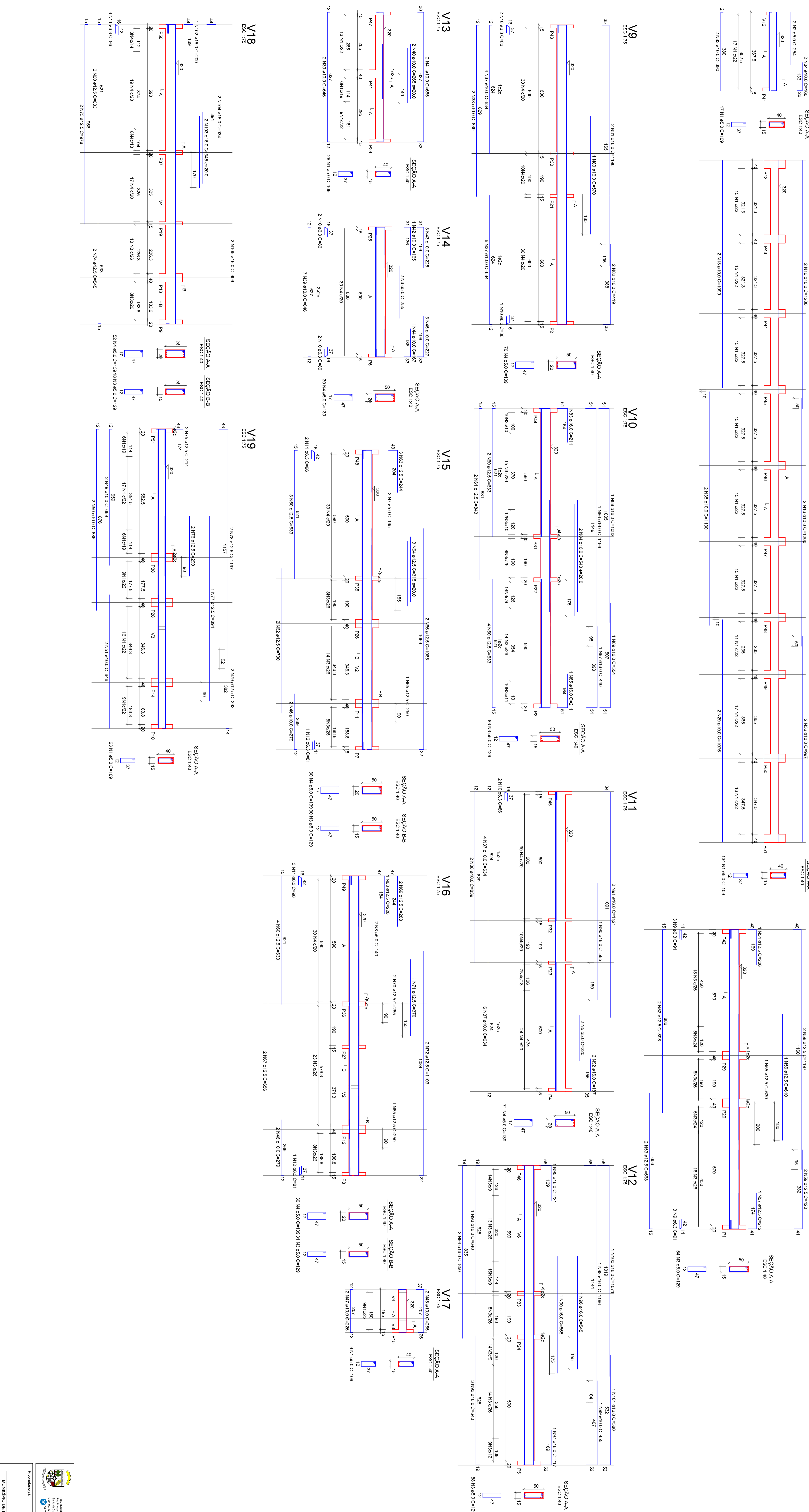

**MUNICÍPIO DE SÃO PAULO**

SECRETARIA DE URBANISMO E PLANEJAMENTO

SECRETARIA DE URBANISMO E PLANEJAMENTO

SECRETARIA DE URBANISMO E PLANEJAMENTO

SECRETARIA DE URBANISMO E PLANEJAMENTO

**PROPOSTA DE PROJETO**

PROPOSTA DE PROJETO

PROPOSTA DE PROJETO

PROPOSTA DE PROJETO

Assinatura do Arquiteto:

Assinatura do Engenheiro:

Assinatura do Responsável Técnico:

Assinatura do Responsável Técnico:



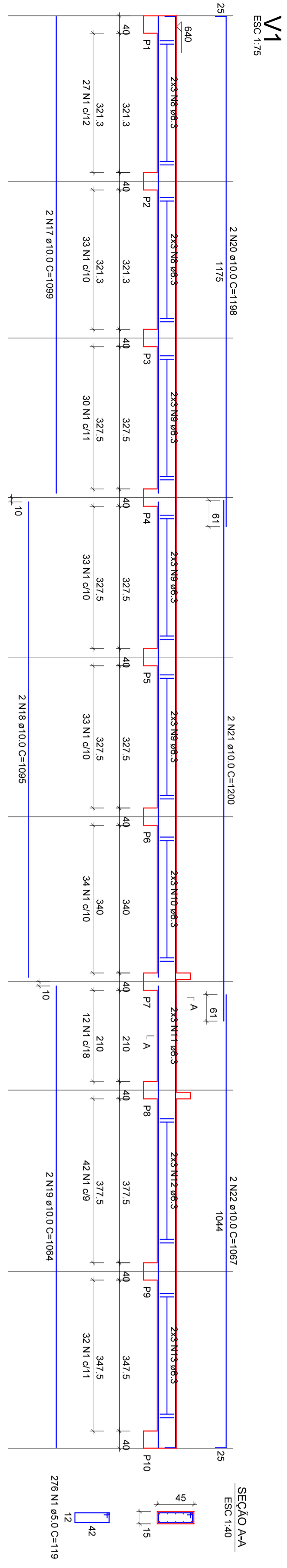

V1

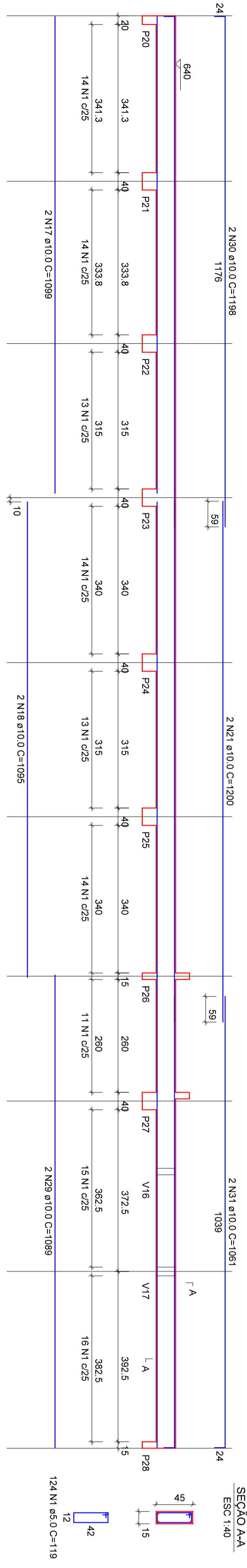

V5

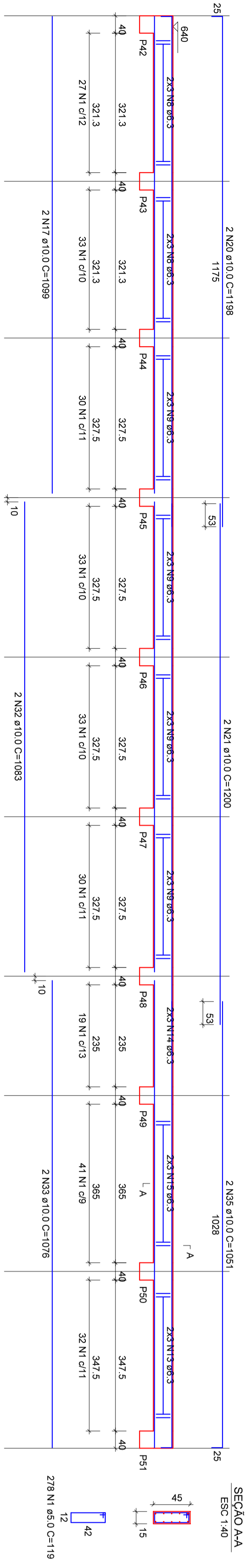

V7

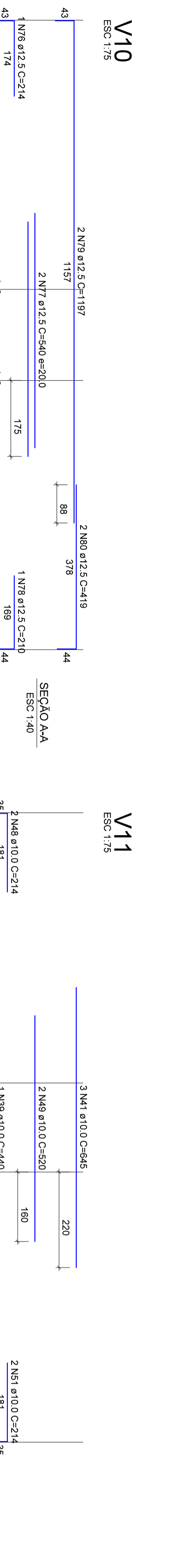

V10

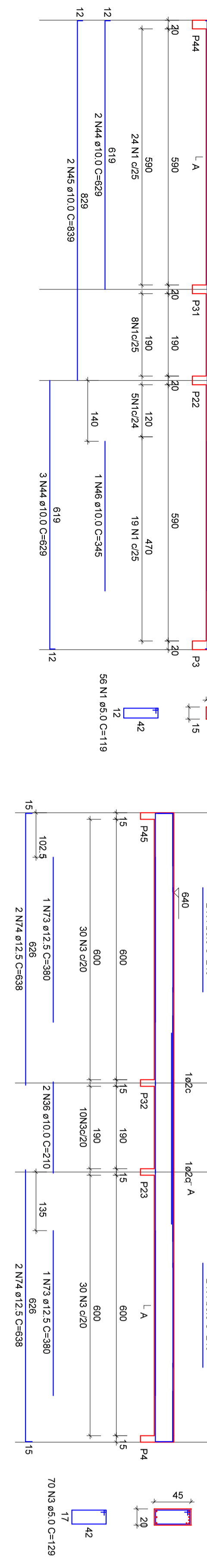

V11

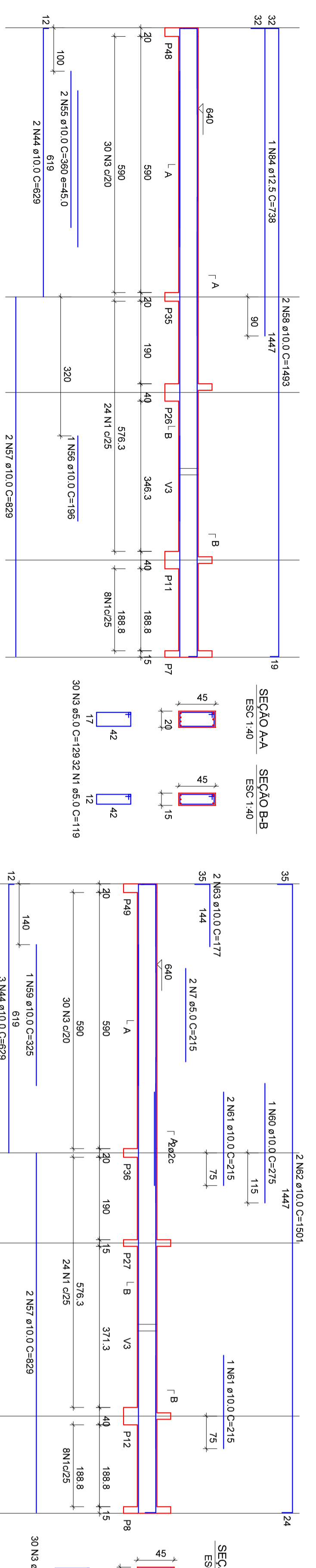

V15

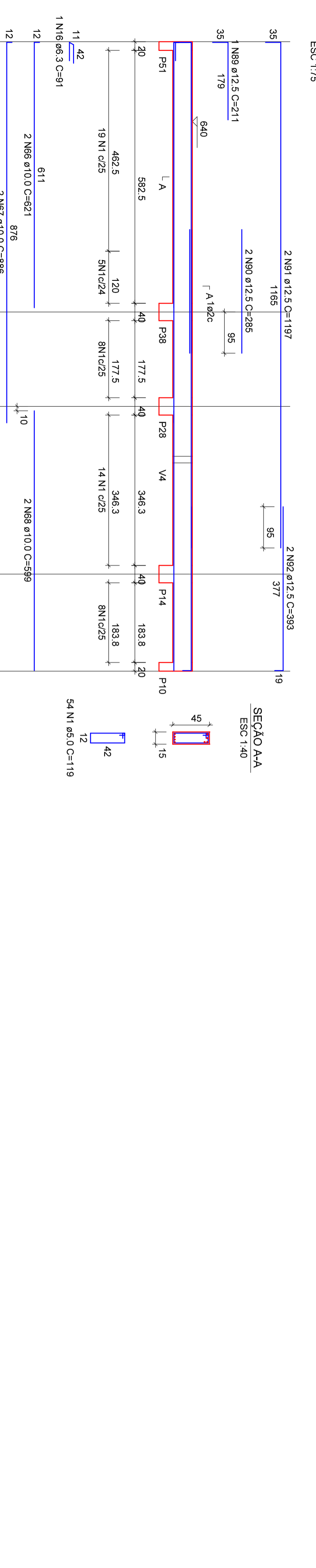

V18

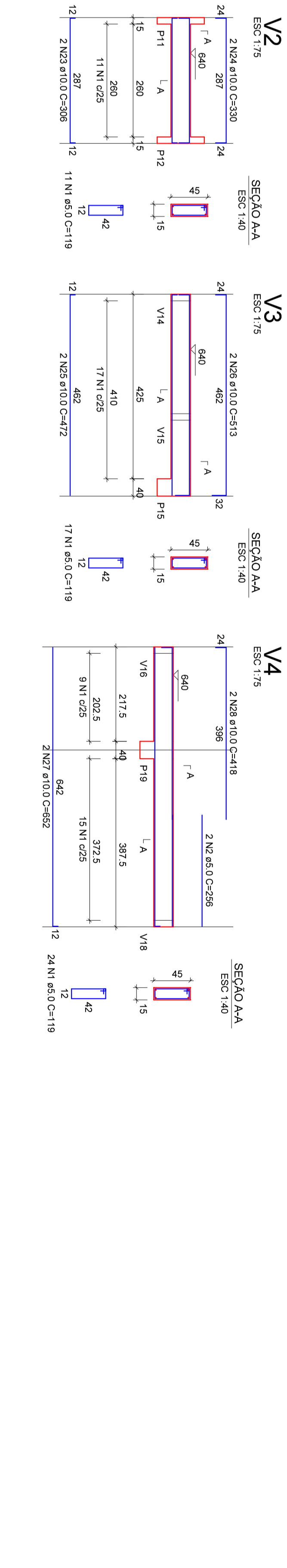

V2

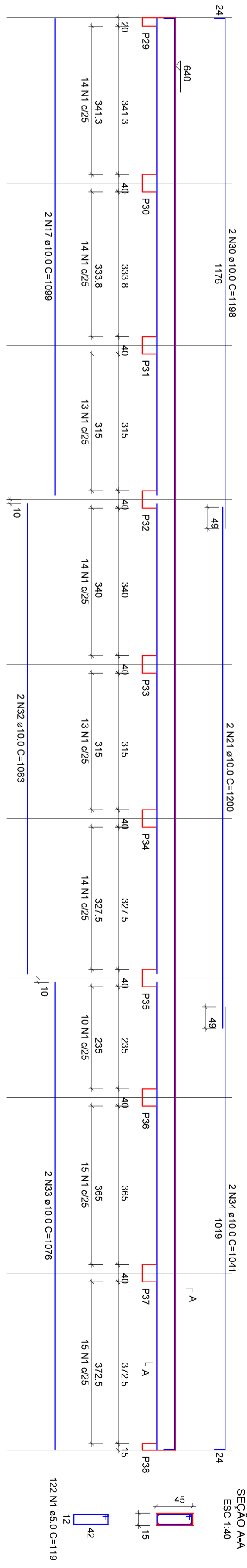

V6

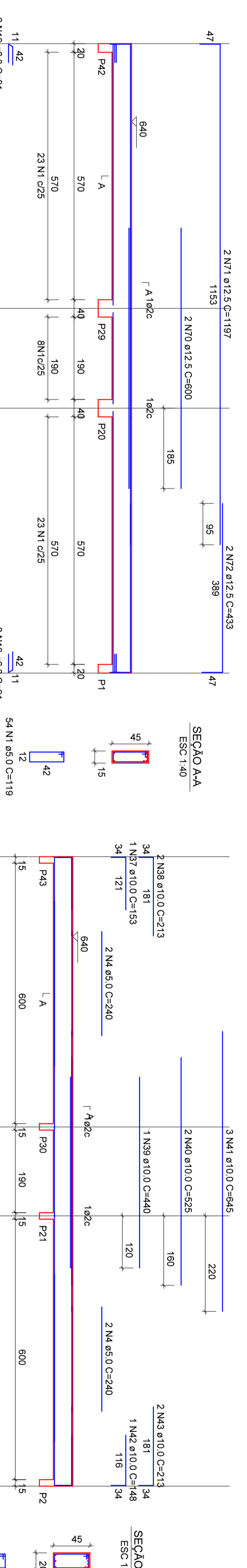

V8

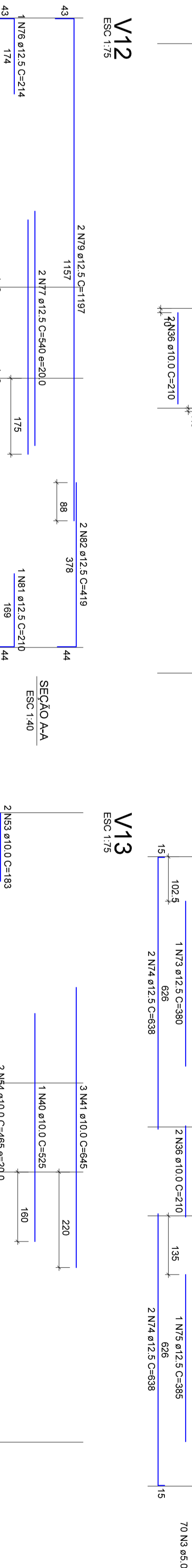

V12

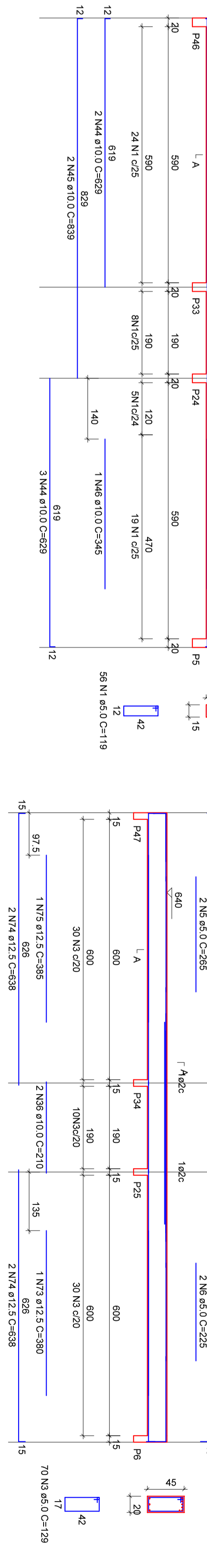

V16

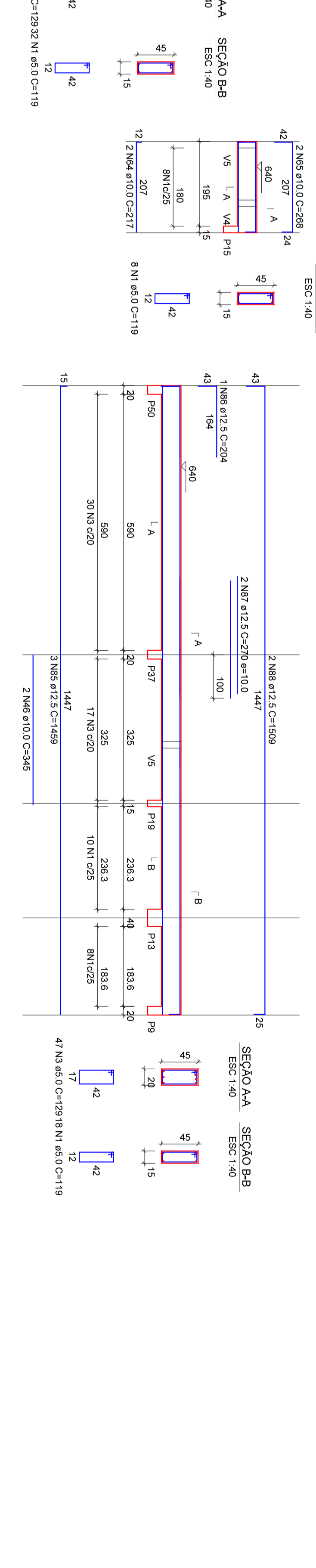

V17



V19

ACO	N	QUANT	CLASIF	COTIZAC
V1	1	1	1	1
V2	1	1	1	1
V3	1	1	1	1
V4	1	1	1	1
V5	1	1	1	1
V6	1	1	1	1
V7	1	1	1	1
V8	1	1	1	1
V9	1	1	1	1
V10	1	1	1	1
V11	1	1	1	1
V12	1	1	1	1
V13	1	1	1	1
V15	1	1	1	1
V16	1	1	1	1
V17	1	1	1	1
V18	1	1	1	1
V19	1	1	1	1

RESUMO DO AÇO

ACO	DIA	DIAM	COTIZAC	PREÇO UNIT	PREÇO TOTAL
CAO	10	10	1024,2	212,2	2122
CAO	12	12	1212,2	212,2	2534,4
CAO	14	14	1531,1	212,2	2963,3
CAO	16	16	1891,1	212,2	3403,3
CAO	18	18	2291,1	212,2	3853,3
CAO	20	20	2731,1	212,2	4313,3
CAO	22	22	3211,1	212,2	4783,3
CAO	24	24	3731,1	212,2	5263,3
CAO	26	26	4291,1	212,2	5753,3
CAO	28	28	4891,1	212,2	6253,3
CAO	30	30	5531,1	212,2	6763,3
CAO	32	32	6211,1	212,2	7283,3
CAO	34	34	6931,1	212,2	7813,3
CAO	36	36	7691,1	212,2	8353,3
CAO	38	38	8491,1	212,2	8903,3
CAO	40	40	9331,1	212,2	9463,3
CAO	42	42	10211,1	212,2	10033,3
CAO	44	44	11131,1	212,2	10613,3
CAO	46	46	12091,1	212,2	11203,3
CAO	48	48	13091,1	212,2	11803,3
CAO	50	50	14131,1	212,2	12413,3
CAO	52	52	15211,1	212,2	13033,3
CAO	54	54	16331,1	212,2	13663,3
CAO	56	56	17491,1	212,2	14303,3
CAO	58	58	18691,1	212,2	14953,3
CAO	60	60	19931,1	212,2	15613,3
CAO	62	62	21211,1	212,2	16283,3
CAO	64	64	22531,1	212,2	16963,3
CAO	66	66	23891,1	212,2	17653,3
CAO	68	68	25291,1	212,2	18353,3
CAO	70	70	26731,1	212,2	19063,3
CAO	72	72	28211,1	212,2	19783,3
CAO	74	74	29731,1	212,2	20513,3
CAO	76	76	31291,1	212,2	21253,3
CAO	78	78	32891,1	212,2	22003,3
CAO	80	80	34531,1	212,2	22763,3
CAO	82	82	36211,1	212,2	23533,3
CAO	84	84	37931,1	212,2	24313,3
CAO	86	86	39691,1	212,2	25103,3
CAO	88	88	41491,1	212,2	25903,3
CAO	90	90	43331,1	212,2	26713,3
CAO	92	92	45211,1	212,2	27533,3
CAO	94	94	47131,1	212,2	28363,3
CAO	96	96	49091,1	212,2	29203,3
CAO	98	98	51091,1	212,2	30053,3
CAO	100	100	53131,1	212,2	30913,3

MANIPULADOR DE BARRAS DE CONCRETO

CONCEPÇÃO DE BARRAS DE CONCRETO

PROPOSTA Nº 01/2024

EMPRESA: ARMAZENAMENTO DE BARRAS DE CONCRETO

CLIENTE: ARMAZENAMENTO DE BARRAS DE CONCRETO

PROJETO: ARMAZENAMENTO DE BARRAS DE CONCRETO

LOCAL: ARMAZENAMENTO DE BARRAS DE CONCRETO

DATA: 10/05/2024

PROJETADEIRO: ARMAZENAMENTO DE BARRAS DE CONCRETO

PROPOSTA Nº 01/2024

EMPRESA: ARMAZENAMENTO DE BARRAS DE CONCRETO

CLIENTE: ARMAZENAMENTO DE BARRAS DE CONCRETO

PROJETO: ARMAZENAMENTO DE BARRAS DE CONCRETO

LOCAL: ARMAZENAMENTO DE BARRAS DE CONCRETO

DATA: 10/05/2024

PROJETADEIRO: ARMAZENAMENTO DE BARRAS DE CONCRETO