



ESTADO DO RIO GRANDE DO SUL
PREFEITURA MUNICIPAL DE BARÃO DE COTEGIPE

Rua Princesa Isabel, 114 - 99740-000
Fone/fax: 54 3523 1344 e-mail: cotegipe@baraodecotegipe.rs.gov.br

MEMORIAL DESCRITIVO

1.0 –PROPRIETÁRIO: Município de Barão de Cotegipe

2.0 – OBJETIVO: Objetiva-se o presente memorial a descrever as medidas e confrontações do Lote Industrial implantado no POLO INDUSTRIAL II, sob parte do lote rural nº 92 da Linha Um, Segunda Secção Cravo, Município de Barão de Cotegipe/RS, matrícula no CRI sob nº 64.694.

3.0 - MEDIDAS E CONFRONTAÇÕES:

3.1.1 – Lote nº 01-F – Quadra nº 01:

Imóvel com área de 4.274,94m², localizado no lado par da Rua Irineu Ardelino Novello, distante 112,12m da esquina formada com a Rua João Capeletti, com as seguintes medidas e confrontações:

Norte: na extensão de 14,65m confronta com a Área Verde/Usó Público 01 e na extensão de 97,37m confronta com parte do lote rural nº 92 de propriedade de Dilvo Pedro Meneghel;

Sul: na extensão de 50,39m confronta com o lote nº 01-D e na extensão de 66,00m confronta com o lote nº 01-E;

Leste: nas extensões de 10,39m e 11,96m confronta com a Rua Irineu Ardelino Novello e na extensão de 28,00m confronta com a Área Verde/Usó Público 01;

Oeste: na extensão de 12,68m confronta com o lote nº 01-E e na extensão de 36,31m confronta com parte do lote nº 01

Quarteirão: Definido ao Norte por parte do lote nº 92 a Sul pela Rua João Capeletti, a Leste pela Rua Irineu Ardelino Novello e a Oeste pelo lote rural nº 90.

Barão de Cotegipe, 25 de fevereiro de 2021.



Luís Carlos Balestrin
Eng. Civil CREA RS 096570-D
Responsável Técnico
Portaria nº 195 de 29/10/1997

Parte do lote rural nº 92 - Área remanescente

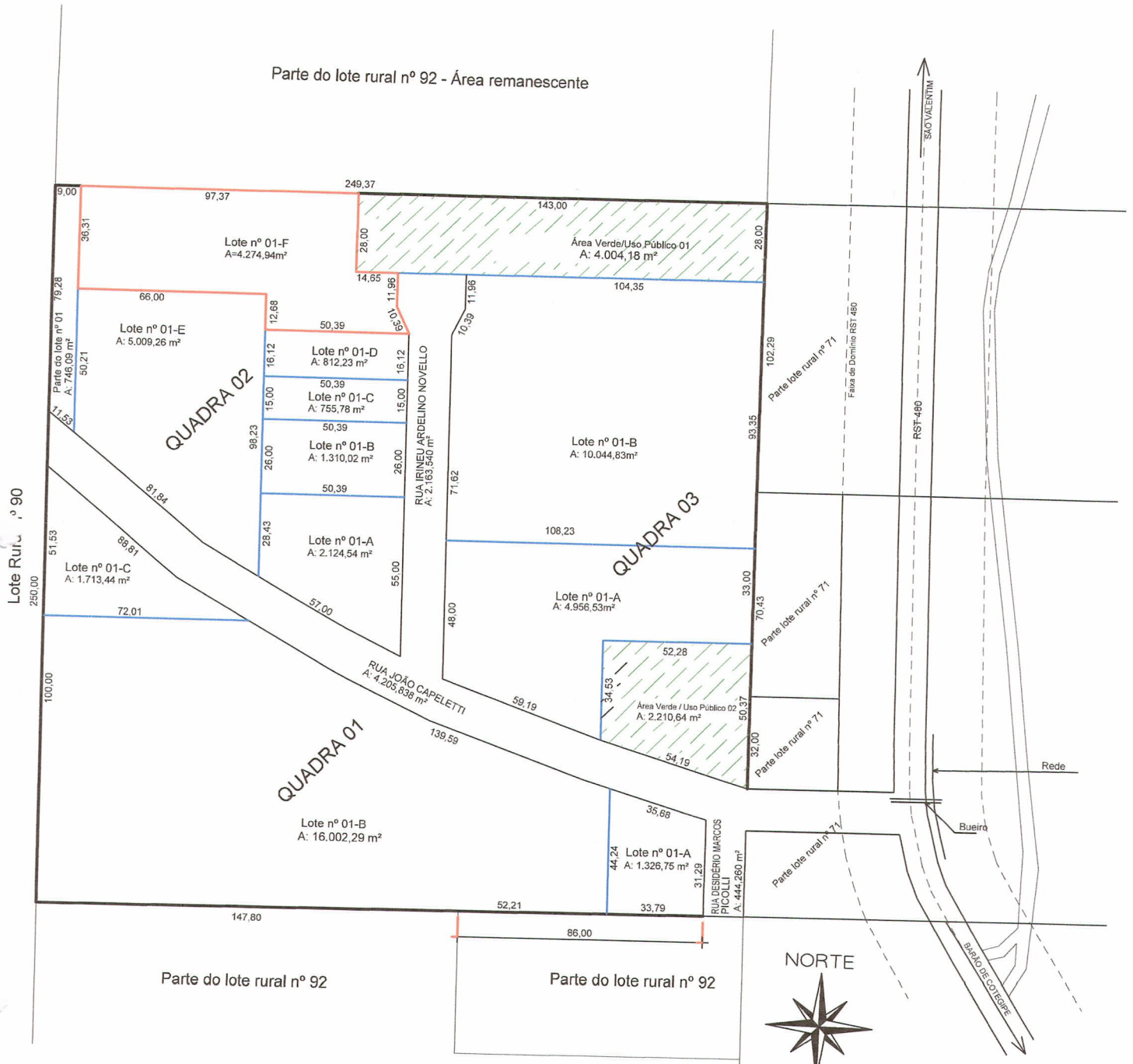

PLANTA DE LOCALIZAÇÃO

Escala 1/1250

Luís Carlos Balestrin
Eng. Civil CREA RS 096570-D
Responsável Técnico